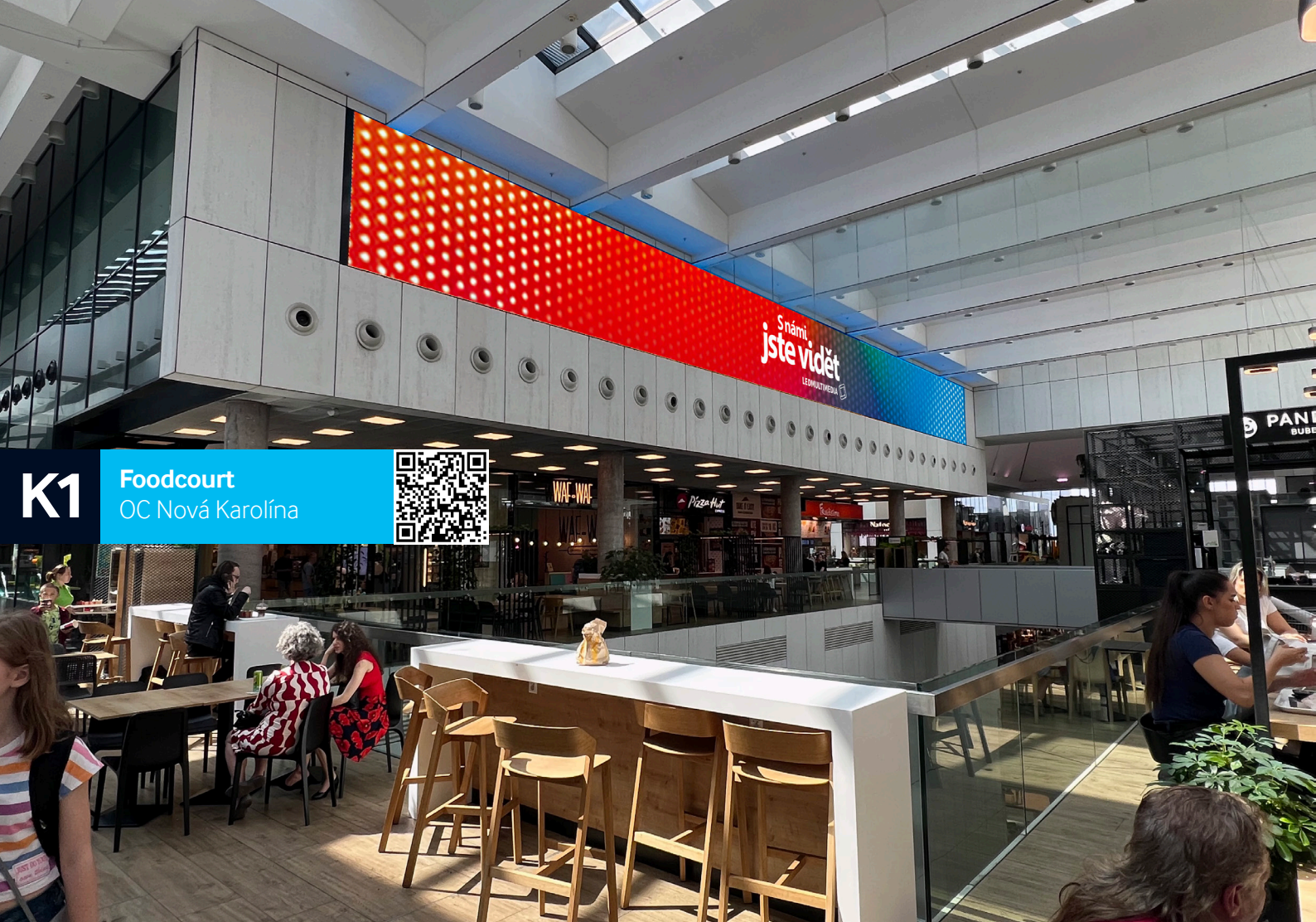

K1

Foodcourt
OC Nová Karolína

Obrazovka **K1**

Ostrava – OC Nová Karolína

Moravskoslezský kraj

Název místa: FOODCOURT
Adresa: Jantarová 4, 702 00 Moravská Ostrava a Přívoz
Umístění: Indoor
Rozměr: 47,5 m² - 1900 x 250 cm
Rozlišení: atyp, 5376 x 480 px
Provozní doba: 9:00 - 21:00 hod. (12 hodin)

Rodný list

K1

Popis lokality:

Obrazovka o ploše 47,5m² je umístěna ve foodcourtu obchodního centra OC Nová Karolína.
Ve třech podlažích s celkovou plochou 58 000 m² se nachází celkem 220 obchodů a 24 restaurací, kino a kavárny, pracuje zde přes 1000 lidí. Pod centrem je dvoupatrové podzemní parkoviště s kapacitou 1500 míst.
V místě se konají koncerty, eventy, akce pro děti.

Jantarová, Ostrava
GPS souřadnice: 49.83161343815672 N, 18.28577488027216 E